

orgAnice CTI bietet mit dem TeliNotar patentgeschützte revisions- und beweissichere Telefonie

orgAnice Software GmbH bietet in ihrer Software orgAnice CTI auf Basis der patentierten Teliman-Windows-Oberfläche mit dem ebenfalls patentgeschützten TeliNotar-Feature die Möglichkeit, Telefongespräche digital zu signieren. Dabei erstellt orgAnice CTI einen Gesprächsmitschnitt, welcher mit einer qualifizierten digitalen Signatur versehen wird.

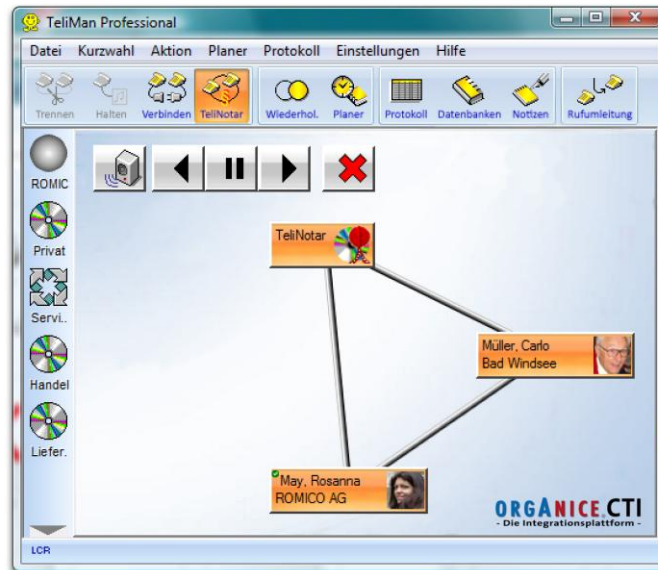

Die Wave-Datei mit der digitalen Signatur wird sofort via E-Mail an die Beteiligten verteilt. Zur digitalen Signatur wird der SaaS-Signaturdienst http.SIGN genutzt, welcher direkt mit

MACHEN ABSENDER & EMPFÄNGER GLÜCKLICH:

The advertisement features two main components. On the left is the 'http.net providing business' logo, with the text 'http.SIGN qualifiziert signieren versenden' and 'Signaturdienste für digitale Dokumente' below it. On the right is the 'Poststelle' logo, which includes a house icon and the text 'empfangen verifizieren weiterleiten verwalten archivieren'. A large plus sign is positioned between the two logos. At the bottom, the text reads: 'Jeder Empfänger erhält automatisch eine gesponserte ePoststelle – dem zentralen DMS Service'.

dem SaaS-Dienst "ePoststelle - dem Dokumenten Management Service" die Verifikationsprotokollierung sowie Weiterleitung und Archivierung des Gesprächsmitschnitts übernimmt.



Startbutton des TeliNotar

Nach Start des TeliNotar läuft entsprechend dem Flussdiagramm der Dialog ab. Wesentliche Prozessschritte sind hier Ersterfassung der Kontaktdaten, Ansage des TeliNotar-Dienstes bezüglich des rechtlichen Ergebnisses und Ablauf, eine Wiederholungsmöglichkeit sowie die Einverständniserklärung zu der gesprochenen Vereinbarung. Durch die Integration in orgAnice CTI ergibt sich die direkte Einbindung in den orgAnice CRM-Prozess. Bei Nutzung von orgAnice DMS erfolgt die GDPdU-konforme Behandlung des Gesprächsmitschnitts.



Genutzte Technologie:



SPART ZEIT, GELD UND DEN WEG ZUM BRIEFKASTEN

- ① Digitale Signatur WAVE-Datei
- ② Weiterleiten an ePoststelle
- ③ Weiterleiten an Privatarchiv
- ④ Weiterleiten an Unternehmensarchiv
- ⑤ Ablage nach GDPdU



ORGANICE CTI (beweis- und revisionssichere Telefonie)