

# ORGANICE E-MAIL-CLIENT

## ADDON FÜR ORGANICE 2010

### ANFORDERUNGEN AN DIE INFORMATIONSLISTIK MODERNER ORGANISATIONEN

E-Mails stellen heute einen Großteil der Kommunikation in Organisationen dar. Außer E-Mails besteht die Tagespost unter anderem aus **Onlinebriefen** (mit und ohne digitaler Signatur), **klassischer Post**, **EGVP-Mails** und zukünftig **De-Mails**.

### ORGANICE E-MAIL-CLIENT MACHT AUS ORGANICE DIE MEGA-GROUPWARE

Der orgAnice E-Mail-Client integriert sich nahtlos via IMAP in bestehende E-Mail-Server-Strukturen. So kann orgAnice problemlos mit **Outlook**, **Lotus Notes**, **Tobit** und anderen IMAP kompatiblen Systemen zusammen-arbeiten.

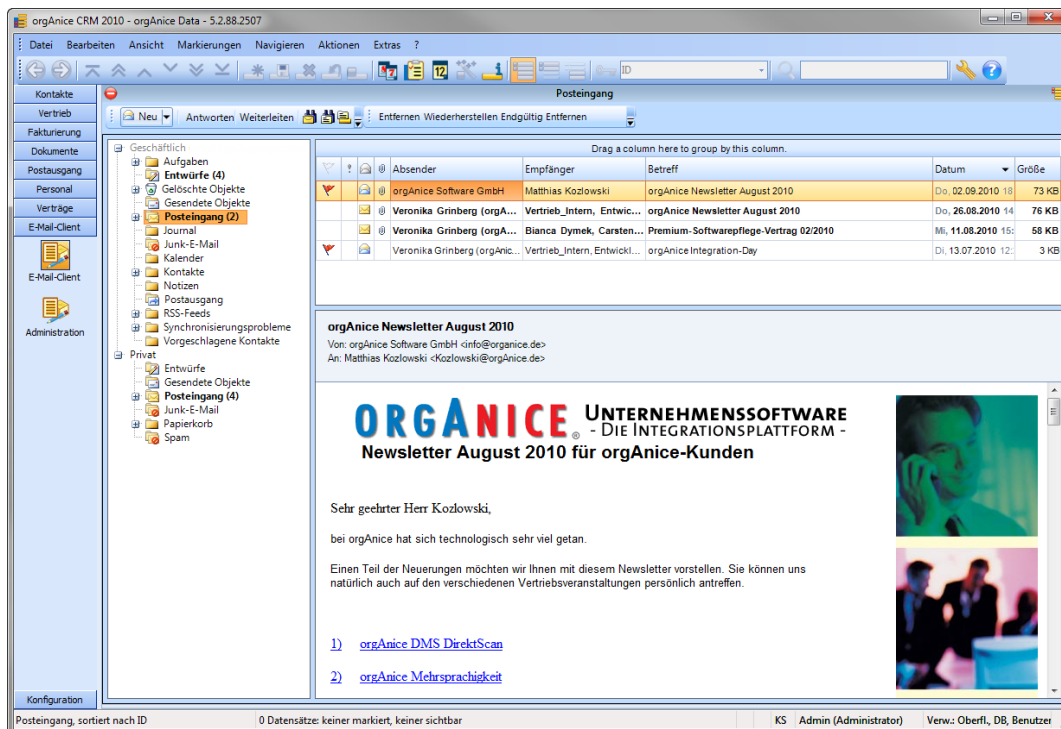

orgAnice E-Mail-Client

DMS und Workflow-Systeme verknüpfen bei großen Organisationen die Tagespost mit der Anwender-Software. Für KMU fehlt preiswerte, integrierbare Softwaretechnologie. Benötigt wird eine universelle Groupware, welche jede Art von Kommunikation abwickelt und Ablage, Verknüpfung und Verschlagwortung übernimmt, sowie Folgeprozesse bereitstellt.

Die Einbindung des ePoststellen-Verzeichnis (des Online-Briefkastens) in den orgAnice E-Mail-Client ermöglicht die Bearbeitung digital signierter Dokumente. Der orgAnice E-Mail-Client unterstützt perfekt die Verknüpfung, Ablage und Verschlagwortung sowie den Versand von **E-Mails** und **Dokumenten** aus orgAnice. So wird orgAnice zur **Mega-Groupware**.



# ORGANICE E-MAIL-CLIENT

## ADDON FÜR ORGANICE 2010

### E-MAIL ERSTELLEN

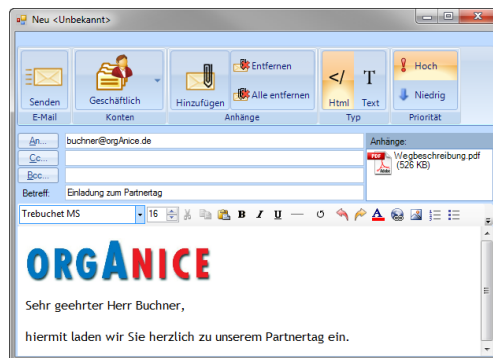

Neue E-Mail erstellen und versenden

### Nachrichten ablegen

#### E-MAIL-ABLAGE IN ORGANICE

Der orgAnice E-Mail-Client erlaubt die E-Mail-Ablage nach der Empfänger- oder Absender-Adresse. Dabei wird relational hinter eine Vorgangstabelle in beliebige Aktivitätentabellen abgelegt. Alternativ kann die E-Mail direkt in den gerade adressierten Aktivitätensatz gelegt werden.

### Gefundene Übereinstimmungen

Durchsucht und angeboten werden alle Ablagemöglichkeiten der orgAnice-Datenbank.

### Ablagetabelle

Durch Auswahl der relevant gefundenen Übereinstimmung wird die Ablagetabelle bestimmt.

Aus der Ablagetabelle leiten sich die möglichen Vorgänge ab. Durch Auswahl des **Vorgang** oder Neuanlage des Vorgangs mit **Neu** ist die Verschlagwortung beendet.

### KEINE ADRESSE ODER ANSPRECHPARTNER GEFUNDEN?

Jede Ablage beginnt in orgAnice mit der Erfassung der Adresse und/oder des Ansprechpartners mit den zugehörigen Merkmalen.

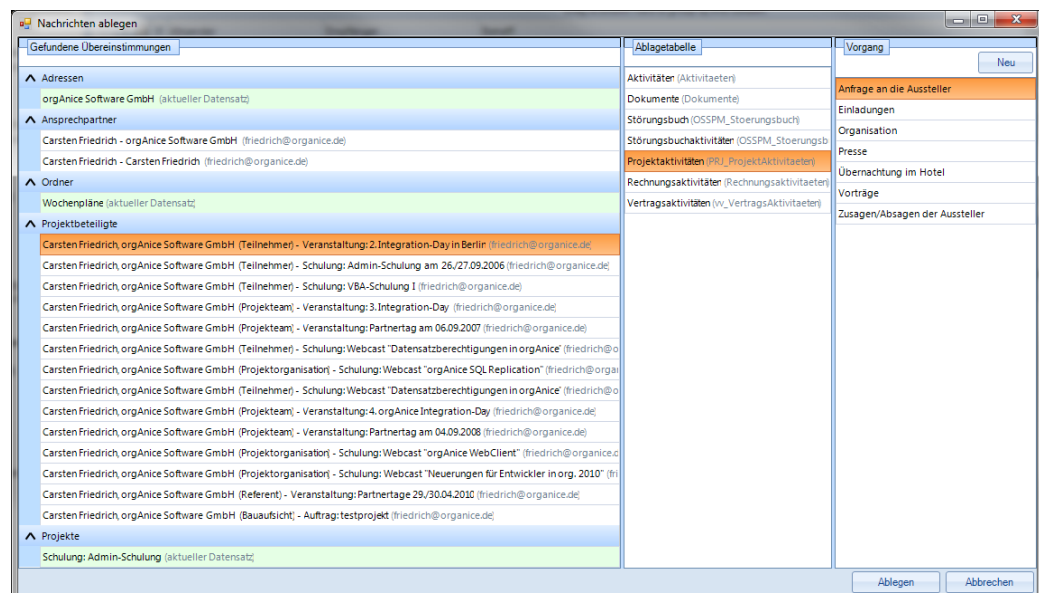

orgAnice E-Mail-Client: Nachrichten ablegen

# ORGANICE E-MAIL-CLIENT

## ADDON FÜR ORGANICE 2010

### VERSCHLAGWORTUNG

Die Verschlagwortung von E-Mails und Dokumenten ist in orgAnice wesentlich leistungsfähiger als in einem klassischen DMS-System.

#### Verschlagwortung im DMS

In einem DMS-System werden den Dokumenten einige wenige Schlagworte zugewiesen.

#### Verschlagwortung in orgAnice

In orgAnice besteht Verschlagwortung immer aus Adresse / Ansprechpartner / relationale Beziehung zu einer Ablagetabelle / Vorgang / Aktivität mit den zugehörigen Informationen.

orgAnice integriert sich zusätzlich nahtlos in bestehende DMS-Systeme wie ELO, WinDream, loboDMS usw.

### EPOSTSTELLEN-ABLAGE IM E-MAIL-CLIENT

Lizenzvoraussetzung ePoststelle: API der ePoststelle muß freigeschaltet sein. Die Ablage aus den eBoxen des ePoststellen-Verzeichnis der ePoststelle erfolgt ebenfalls über die Ablage des E-Mail-Clients.

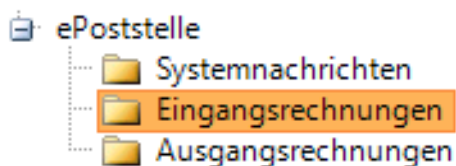

Die ePoststelle als Onlinebriefkasten der CONFIDENCE post besteht im Prinzip aus vielen Onlinebriefkästen (eBoxen) für den klassifizierten Posteingang.

### DOKUMENTENKLASSIFIZIERUNG UND

#### VERSCHLAGWORTUNG DURCH ABLAGE

Dokumentenklassifizierung ist bei DMS-Systemen ein wesentlicher Prozess. Durch die vom Empfänger vorgegebene Empfänger-Adressierung (jede eBox in der ePoststelle erhält nur bestimmte Dokumententypen) ist eine Dokumenten-Klassifizierung nicht mehr notwendig.

Durch die Verzeichnisstruktur der ePoststelle, welche direkt in den E-Mail-Client übernommen wird, ergibt sich so automatisch die Vorgangszuweisung. Die ePoststelle verhält sich wie IMAP.

### KONFIGURATION

Über das Konfigurationsformular lassen sich schnell und einfach IMAP-, SMTP- und ePoststellen-Anbindungen anlegen. Es können beliebig viele Konten eingebunden werden.

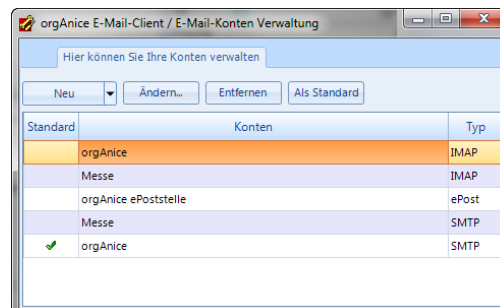

E-Mail-Client Kontenverwaltung

### MENÜ BENUTZER-KOMMUNIKATION

Jeder Nutzer kann seinen bevorzugten E-Mail-Client auswählen.

Somit wird die Zusammenarbeit mit Lotus Notes, Tobit u. a. ermöglicht.

### VORTEILE DES ORGANICE E-MAIL-CLIENTS

Der orgAnice E-Mail-Client kann beim Versand einer E-Mail direkt eine Kopie in den Aktivitäten ablegen.



# ORGANICE E-MAIL-CLIENT

## ADDON FÜR ORGANICE 2010

### BEISPIEL EPOSTSTELLEN-KONFIGURATION

A) Aufruf der Benutzereinstellungen und Auswahl des E-Mail-Clients:

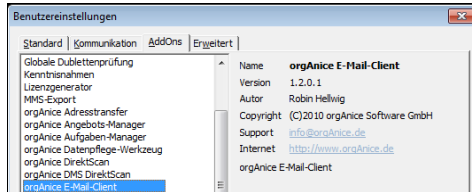

C) Sinoplan ePoststelle:



B) Neues ePost-Konto anlegen:

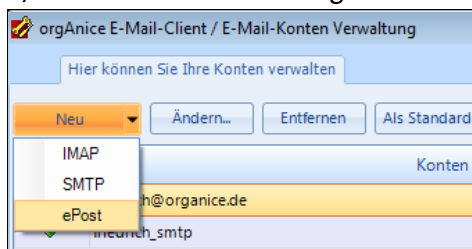

D) Zugangsdaten erfassen und testen:

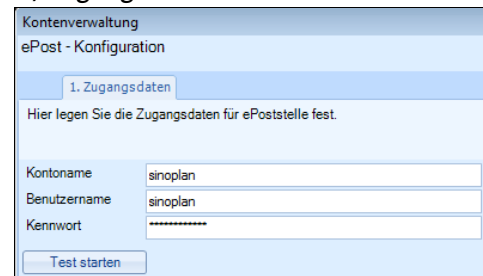

E) Es wird automatisch die Struktur und der Inhalt des ePoststellen-Verzeichnis übernommen. Somit können nun sofort die Ablageprozesse genutzt werden:

