

ORGANICE E-POST-MANAGER

ADDON FÜR ORGANICE 2010

ANFORDERUNGEN AN DIE INFORMATIONSLOGISTIK MODERNER ORGANISATIONEN

E-Mails stellen heute einen Großteil der Kommunikation in Organisationen dar. Außer E-Mails besteht die Tagespost unter anderem aus **Onlinebriefen** (mit und ohne digitaler Signatur), **klassischer Post**, **EGVP-Mails** und zukünftig **De-Mails**.

ORGANICE E-POST-MANAGER MACHT AUS ORGANICE DIE MEGA-GROUPWARE

Der orgAnice E-Post-Manager integriert sich nahtlos via IMAP in bestehende E-Mail-Server-Strukturen. So kann orgAnice problemlos mit **Microsoft Exchange**, **Lotus Notes**, **Tobit** und anderen IMAP-kompatiblen Systemen zusammenarbeiten.

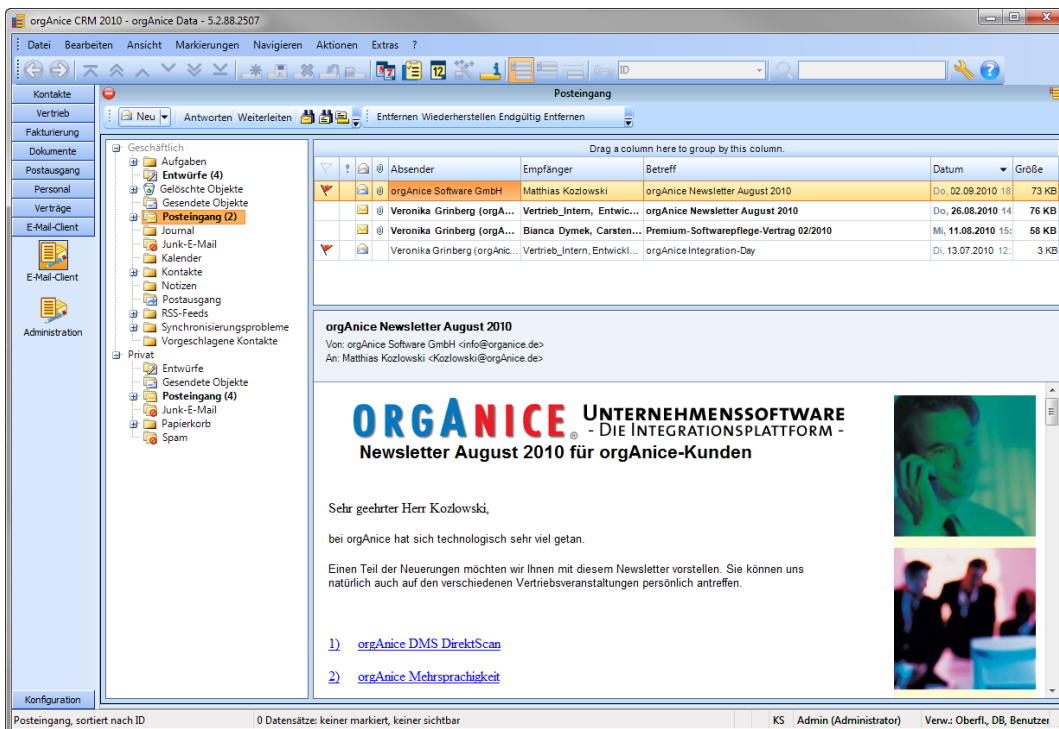

orgAnice E-Post-Manager

DMS und Workflow-Systeme verknüpfen bei großen Organisationen die Tagespost mit der Anwender-Software. Für KMU fehlt preiswerte, integrierbare Softwaretechnologie. Benötigt wird eine universelle Groupware, welche jede Art von Kommunikation abwickelt und Ablage, Verknüpfung und Verschlagwortung übernimmt, sowie Folgeprozesse bereitstellt.

Die Einbindung des ePoststellenverzeichnis (des Online-Briefkastens) in den orgAnice E-Post-Manager ermöglicht die Bearbeitung digital signierter Dokumente. Der orgAnice E-Post-Manager unterstützt perfekt die Verknüpfung, Ablage und Verschlagwortung sowie den Versand von **E-Mails** und **Dokumenten** aus orgAnice.

So wird orgAnice zur **Mega-Groupware**.

ORGANICE®

DIE PLATTFORM FÜR
OPTIMALE KUNDENBEZIEHUNGEN



ORGANICE E-POST-MANAGER

ADDON FÜR ORGANICE 2010

E-MAIL ERSTELLEN

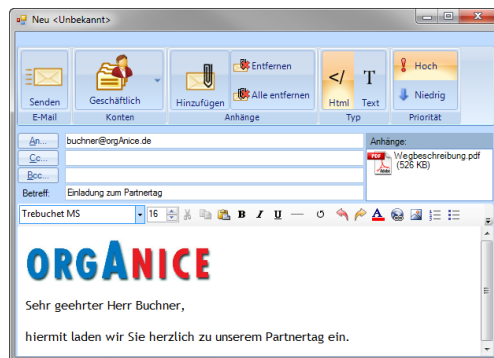

Neue E-Mail erstellen und versenden

Nachrichten ablegen

E-MAIL-ABLAGE IN ORGANICE

Der orgAnice E-Post-Manager erlaubt die E-Mail-Ablage nach der Empfänger- oder Absender-Adresse. Dabei wird relational hinter eine Vorgangstabelle in beliebige Aktivitätentabellen abgelegt. Alternativ kann die E-Mail direkt in den gerade adressierten Aktivitätensatz gelegt werden.

Gefundene Übereinstimmungen

Durchsucht und angeboten werden alle Ablagemöglichkeiten der orgAnice-Datenbank.

Ablagetabelle

Durch Auswahl der relevant gefundenen Übereinstimmung wird die Ablagetabelle bestimmt.

Aus der Ablagetabelle leiten sich die möglichen Vorgänge ab. Durch Auswahl des **Vorgang** oder Neuanlage des Vorgangs mit **Neu** ist die Verschlagwortung beendet.

KEINE ADRESSE ODER ANSPRECHPARTNER GEFUNDEN?

Jede Ablage beginnt in orgAnice mit der Erfassung der Adresse und/oder des Ansprechpartners mit den zugehörigen Merkmalen.

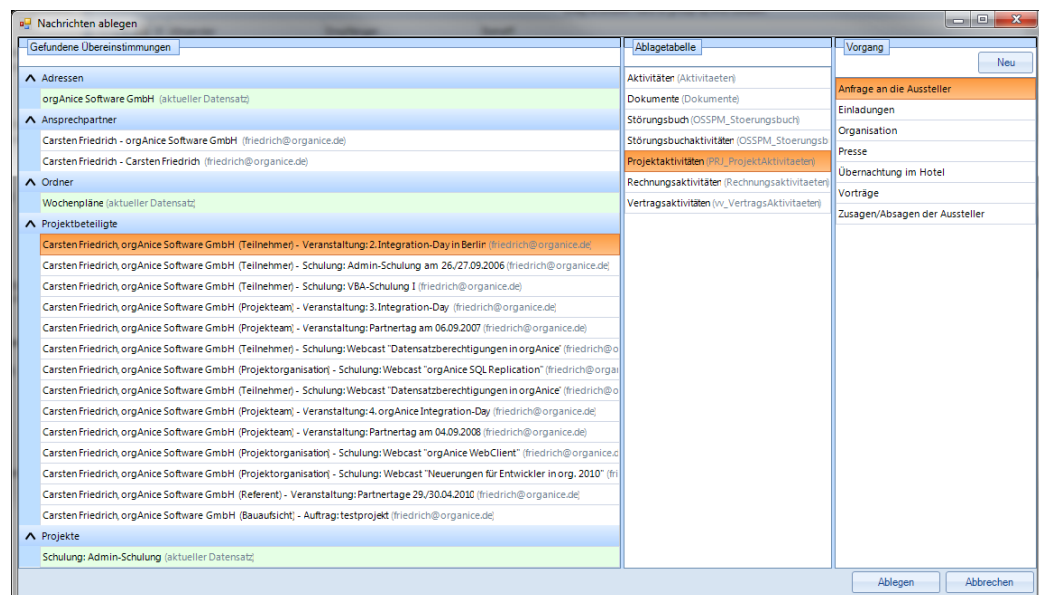

orgAnice E-Post-Manager: Nachrichten ablegen

ORGANICE E-POST-MANAGER

ADDON FÜR ORGANICE 2010

VERSCHLAGWORTUNG

Die Verschlagwortung von E-Mails und Dokumenten ist in orgAnice wesentlich leistungsfähiger als in einem klassischen DMS-System.

Verschlagwortung im DMS

In einem DMS-System werden den Dokumenten einige wenige Schlagworte zugewiesen.

Verschlagwortung in orgAnice

In orgAnice besteht Verschlagwortung immer aus Adresse / Ansprechpartner / relationale Beziehung zu einer Ablagetabelle / Vorgang / Aktivität mit den zugehörigen Informationen.

orgAnice integriert sich zusätzlich nahtlos in bestehende DMS-Systeme wie ELO, WinDream, loboDMS usw.

EPOSTSTELLEN-ABLAGE IM E-POST-MANAGER

Lizenzvoraussetzung ePoststelle: API der ePoststelle muss freigeschaltet sein. Die Ablage aus den eBoxen des ePoststellen-Verzeichnis der ePoststelle erfolgt ebenfalls über die Ablage des E-Post-Manager s.

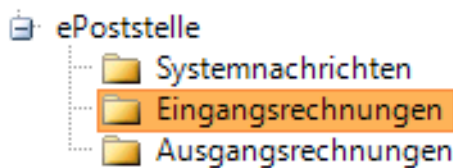

Die ePoststelle als Onlinebriefkasten der CONFIDENCE post besteht im Prinzip aus vielen Onlinebriefkästen (eBoxen) für den klassifizierte Posteingang.

DOKUMENTENKLASSIFIZIERUNG UND

VERSCHLAGWORTUNG DURCH ABLAGE

Dokumentenklassifizierung ist bei DMS-Systemen ein wesentlicher Prozess. Durch die vom Empfänger vorgegebene Empfänger-Adressierung (jede eBox in der ePoststelle erhält nur bestimmte Dokumententypen) ist eine Dokumenten-Klassifizierung nicht mehr notwendig.

Durch die Verzeichnisstruktur der ePoststelle, welche direkt in den E-Post-Manager übernommen wird, ergibt sich so automatisch die Vorgangszuweisung. Die ePoststelle verhält sich wie IMAP.

KONFIGURATION

Über das Konfigurationsformular lassen sich schnell und einfach IMAP-, SMTP- und ePoststellen-Anbindungen anlegen. Es können beliebig viele Konten eingebunden werden.

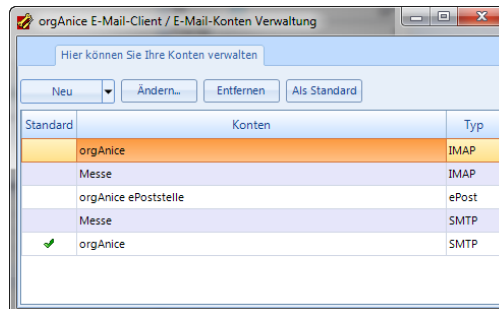

E-Post-Manager Kontenverwaltung

MENÜ BENUTZER-KOMMUNIKATION

Jeder Nutzer kann seinen bevorzugten E-Mail-Client auswählen.

Somit wird die Zusammenarbeit mit Lotus Notes, Tobit u. a. ermöglicht.

VORTEILE DES ORGANICE E-POST-MANAGERS

Der orgAnice E-Post-Manager kann beim Versand einer E-Mail direkt eine Kopie in den Aktivitäten ablegen.



ORGANICE E-POST-MANAGER

ADDON FÜR ORGANICE 2010

BEISPIEL EPOSTSTELLEN-KONFIGURATION

A) Aufruf der Benutzereinstellungen und Auswahl des E-Post-Managers:

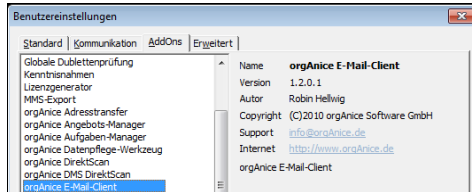

C) Sinoplan ePoststelle:



B) Neues ePost-Konto anlegen:

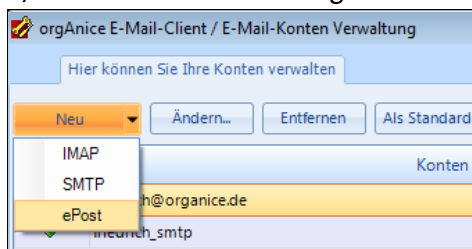

D) Zugangsdaten erfassen und testen:

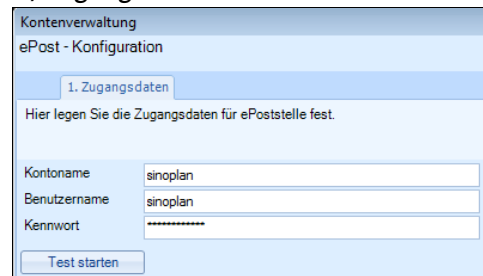

E) Es wird automatisch die Struktur und der Inhalt des ePoststellen-Verzeichnis übernommen. Somit können nun sofort die Ablageprozesse genutzt werden:

