



ORGANICE ENTERPRISE - PLATTFORM FÜR
MULTI-SITE-MANDANTENFÄHIGKEIT PAR EXCELLENCE.
LÖSUNGEN FÜR INTERCOMPANY-INTEGRATION
WERDEN FÜR UNSERE KUNDEN REALITÄT.

ORGANICE

ENTERPRISE 2010

- MULTI-SITE-MANDANTENFÄHIG -

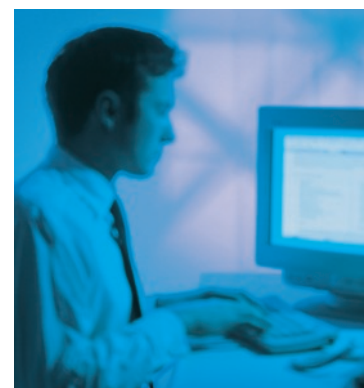

VORWORT

... ORGAnICE VERBINDET WELTEN

Vertreten Sie ...

rechtlich oder räumlich getrennte Organisationsstrukturen,
wie Verbände oder Innungen mit mehreren Teilbetrieben?
Oder Holding- und Konzernstrukturen?

Wir wissen, Sie leiden unter ...

Mehrfachführungen von Adressen und anderen Daten und Beziehungen sowie komplizierten Zusammenführungen von Inter-Organisations- und -Company-Daten. Dies sind die Konsequenzen und ein tägliches Ärgernis Ihrer Situation.

Wir können helfen...

Unsere **orgAnice 2010 Enterprise-Edition -mit Multi-Site-Mandantenfähigkeit-** löst auch Ihre Probleme. Wir lösen Bestandsysteme durch bessere Lösungen ab. Gute Lösungen werden noch besser durch **orgAnice Software Factory 2010 - der Integrations-, Entwicklungs- und Kommunikationsplattform.** Dabei beschränken wir Integration nicht nur auf die bestehende EDV-Landschaften im Unternehmen. **Inter-Company-Integration** ist das Schlagwort der Zukunft. Mit der **orgAnice Multi-Site Mandantenfähigkeit** und unserer Confidence Center Technologie ist Inter-Company-Integration heute schon Realität.

Sprechen Sie mit uns.

Wir überzeugen durch Wirtschaftlichkeit, Innovation und Exzellenz

Ihr orgAnice-Team

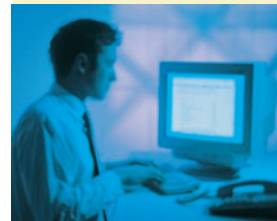

INHALTSVERZEICHNIS

| | |
|--|----|
| EINFACHE MANDANTENFÄHIGKEIT | 7 |
| ORGANICE MULTI-SITE-MANDANTENFÄHIGKEIT | 7 |
| UNTERSCHIED ZWISCHEN MANDANTENFÄHIGKEIT UND MULTI-SITE-MANDANTENFÄHIGKEIT | 8 |
| MANDANTENFÄHIGKEIT --> ABSCHOTTUNGSPRINZIP | |
| „SCHEINBARE“ MULTI-SITE-SYSTEME | |
| ECHTE MULTI-SITE-SYSTEME | |
| ZUSAMMENFASSUNG | 9 |
| MANDANTENÜBERGREIFENDE NUTZUNG VON RESSOURCEN | 9 |
| BEISPIEL ADRESSEN | |
| VORTEILE | |
| ORGANICE MULTI-SITE-MANDANTENFÄHIGKEIT IM DETAIL | 10 |
| ÜBERSICHT ORGANICE RECHTE- UND FILTER-SYSTEM | 14 |
| VERGLEICH ORGANICE-EDITIONEN | 15 |

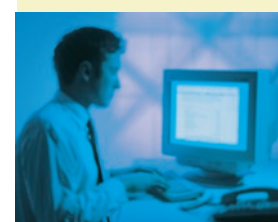

ORGANICE ENTERPRISE 2010

EINFACHE MANDANTENFÄHIGKEIT

Rechtlich oder räumlich getrennte Organisationsstrukturen wie Verbände, Innungen mit mehreren Teilbetrieben oder Holding- sowie Konzernstrukturen nutzen oftmals abschottende mandantenfähige Software-Systeme.

Mehrfachführungen von Adressen, anderen Daten und Beziehungen sowie komplizierte Zusammenführung von Inter-Organisations- und -Company-Daten sind die Konsequenz und ein tägliches Ärgernis.

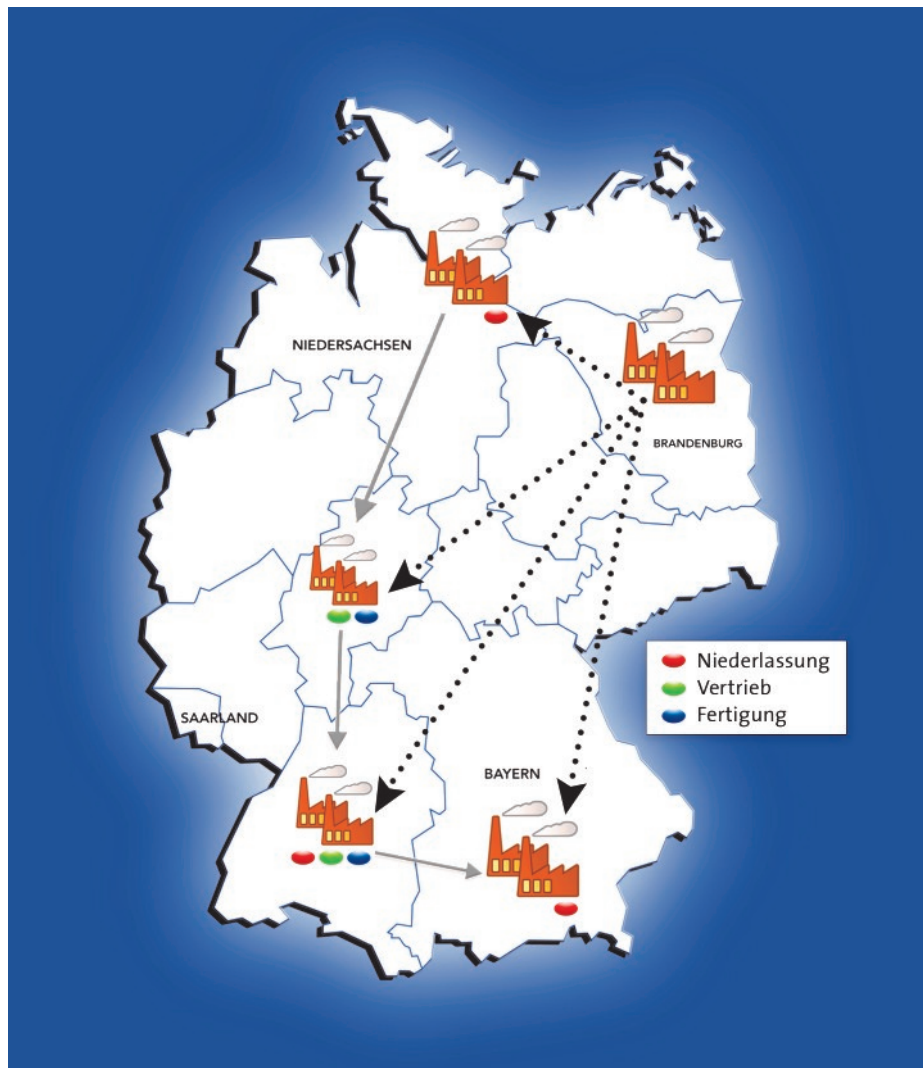

ORGANICE MULTI-SITE-MANDANTENFÄHIGKEIT

orgAnice Enterprise mit Multi-Site-Mandantenfähigkeit integriert alle Inter-Organisations- und Inter-Company-Daten und -Beziehungen. Die orgAnice Enterprise-Edition macht Schluss mit Mehrfach-Erfassung und -Führung von Adressen und anderen Daten und Beziehungen. orgAnice integriert alle Informationen in orgAnice CRM, CTI, DMS, ECM und WEB durch seine Multi-Site-Mandantenfähigkeit.

ORGANICE ENTERPRISE 2010

UNTERSCHIED ZWISCHEN MANDANTENFÄHIGKEIT UND MULTI-SITE-MANDANTENFÄHIGKEIT

Mandantenfähigkeit --> Abschottungsprinzip

Jeder Mandant ist rechtlich selbstständig und unabhängig.

Geschäftsverkehr erfolgt wie zwischen Kunden und Lieferanten.

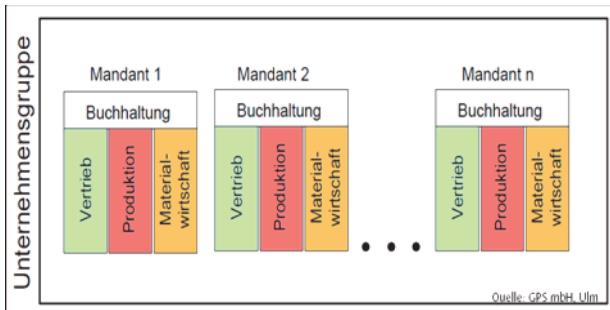

„Scheinbare“ Multi-Site-Systeme

Jeder Mandant ist rechtlich selbstständig und unabhängig.

Überbrücken die „Schotten“ der Mandanten durch Replikation der Daten und Reports (Auswertungen).

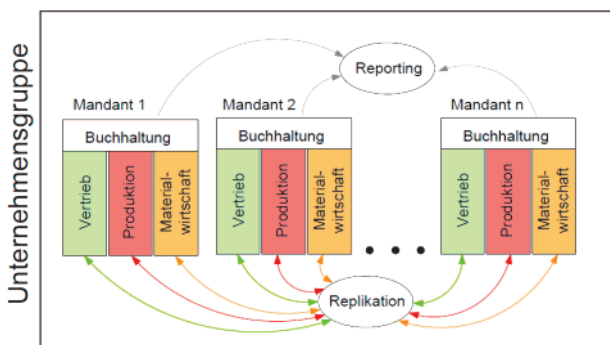

Echte Multi-Site-Systeme

ermöglichen **Mandanten-Abschottung** und **mandantenübergreifende Nutzung** von Daten und Beziehungen.

- sind technisch durchgängig offen für Zugriffe von / zu allen Sites (Gesellschaften / Standorte)
- mit einer Datenbank für alle Mandanten
- alle Daten sind für alle Mandanten verfügbar

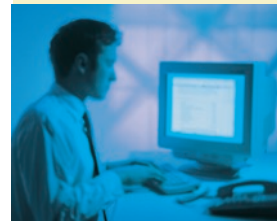
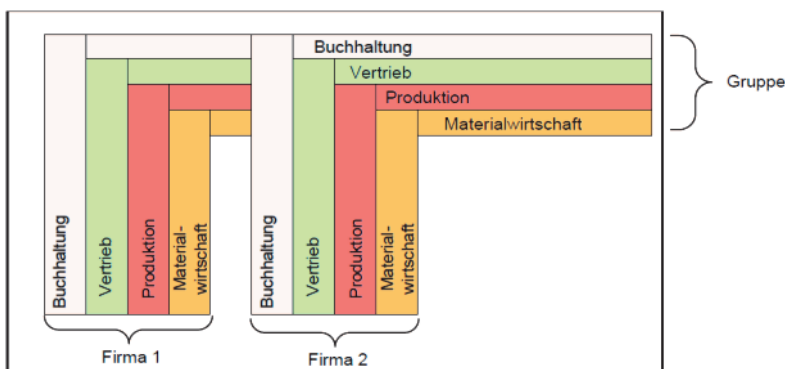

ORGANICE ENTERPRISE 2010

FUNKTIONSUMFANG

Innerhalb der Datenbank können mehrere Mandanten (z.B. Standort, Unternehmen, Geschäftsbereich) abgegrenzt werden.

Jeder Datensatz in jeder Tabelle kann zu einem oder mehreren Mandanten gehören.

Jeder Mitarbeiter kann für einen oder mehrere Mandanten das Zugriffsrecht erhalten.

ZUSAMMENFASSUNG:

orgAnice Multi-Site-Mandantenfähigkeit erlaubt die

- klassische Abschottung der Mandanten sowie die
- mandantenübergreifende Nutzung von Ressourcen.

MANDANTENÜBERGREIFENDE NUTZUNG VON RESSOURCEN

Beispiel Adressen:

Adressen mit den zugehörigen Informationen können viele Eigenschaften haben.

Die Adresse kann Kunde, Lieferant, Seminarteilnehmer, Darlehensnehmer oder Interessent sein und das bei einem oder mehreren Mandanten gleichzeitig.

orgAnice Enterprise mit seiner Multi-Site-Mandantenfähigkeit erlaubt, Adressen nur einmal zu führen und einem beliebigen Profil von Mandanten zur Verfügung zu stellen.

Vorteile:

- Integration aller adressspezifischen Daten in der Holding
- keine Mehrfacherfassung von Adressen
- zentrale Nutzung in orgAnice CTI über alle Adressen
- Benutzerrechteprofile über beliebige Mandanten-Zugriffstrukturen

ORGANICE ENTERPRISE 2010

ORGANICE MULTI-SITE-MANDANTENFÄHIGKEIT IM DETAIL

MANDANTENZUORDNUNG

Jeder bereits bestehende Datensatz ist zunächst dem ersten Mandanten zugeordnet. Über das Kontextmenü des Tabellenlayouts kann die Mandantenzuordnung vorgenommen werden.

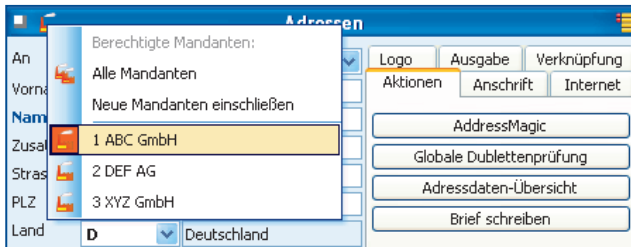

Alle Mandanten: Der Datensatz wird allen bestehenden Mandanten zugeordnet.

Neue Mandanten einschließen:

Der Datensatz wird allen und allen zukünftigen Mandanten zugeordnet.



Mandantenfilter: Bestimmt, ob nur Datensätze des aktiven Mandanten oder aller Mandanten (Multi-Site) angezeigt werden.

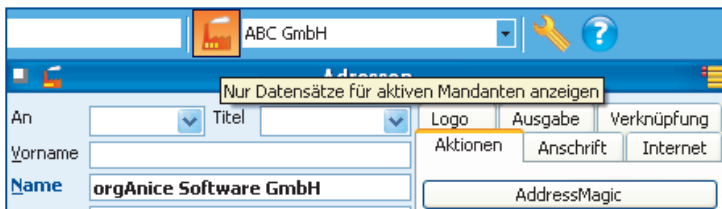

Die Mandantenauswahl dient zum Umschalten des aktiven Mandanten.

Der aktive Mandant dient hier als Voreinstellung beim Anlegen neuer Datensätze und für Absenderangaben.

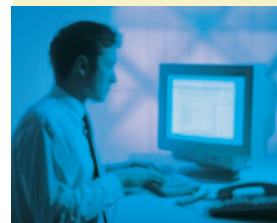
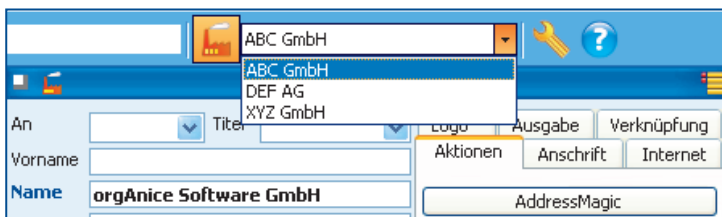

ORGANICE ENTERPRISE 2010

VERERBUNG

Beim Hinzufügen eines neuen Mandanten zu einem Datensatz vererbt sich die Zuordnung auf alle relational untergeordneten sowie alle direkt übergeordneten Datensätze:

Das Hinzufügen eines weiteren Mandanten bei einer Adresse bewirkt, dass auch alle Ansprechpartner dieser Adresse diesem neuen Mandanten zugeordnet sind.

Das Hinzufügen eines weiteren Mandanten bei einem Ansprechpartner bewirkt, dass auch die übergeordnete Adresse diesem neuen Mandanten zugeordnet wird, aber nicht die anderen Ansprechpartner der Adresse.

MANDANTENABHÄNGIGE VORLAGEN- UND DOKUMENTENORDNER

Mandantenabhängige Ordnerstruktur

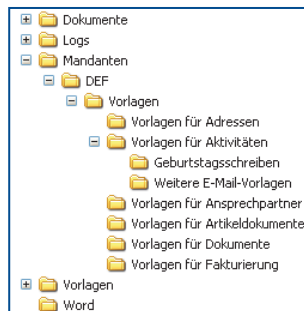

benötigt folgenden Datenbankeinstellungen:

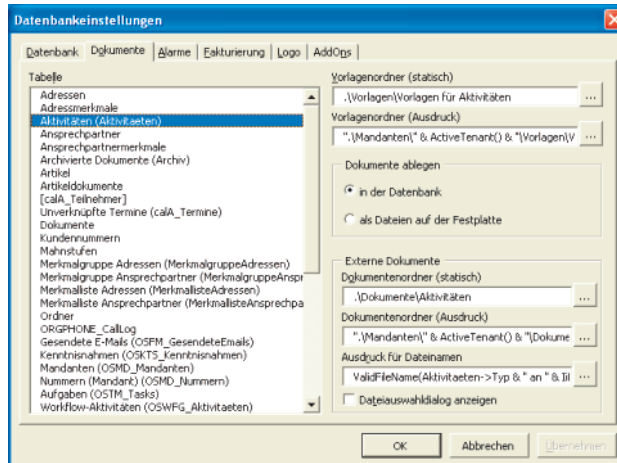

ORGANICE ENTERPRISE 2010

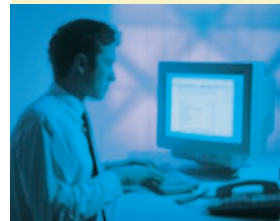

NUMMERNKREISE

Die automatische Vergabe von Kunden- und Rechnungsnummern wurde an die Mandanten angepasst. Die Nummern müssen „nur noch“ pro Mandant eindeutig sein, es kann also mehrere Rechnungen mit derselben Nummer bei unterschiedlichen Mandanten geben. Die Nummernkreise werden in der Mandanten-Verwaltung in der Tabelle „Nummern“ verwaltet.

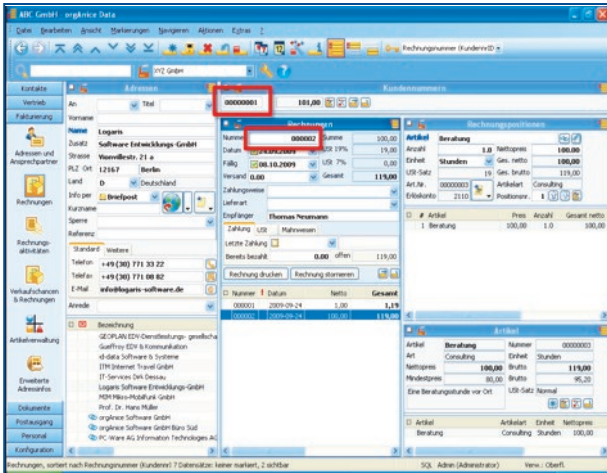

ADMINISTRATION DER MANDANTENOBJEKTE

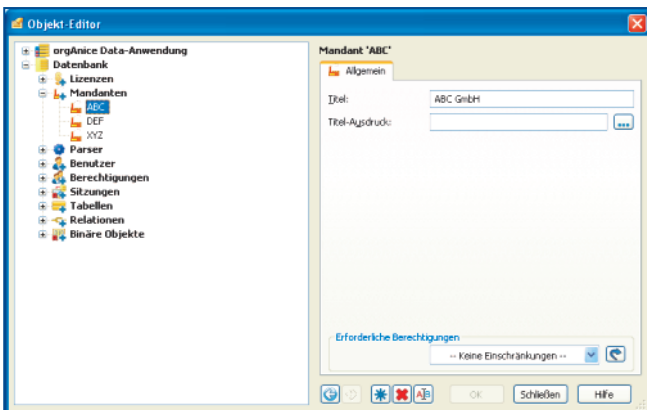

BERECHTIGUNGEN

Jedem Mandant kann eine Berechtigung zugeordnet werden. Ist eine Berechtigung zugeordnet, so haben nur die Mitglieder der Berechtigung Zugriff auf diesen Mandanten. Die Nicht-Mitglieder sehen den Mandanten nicht mehr in der Auswahlliste.

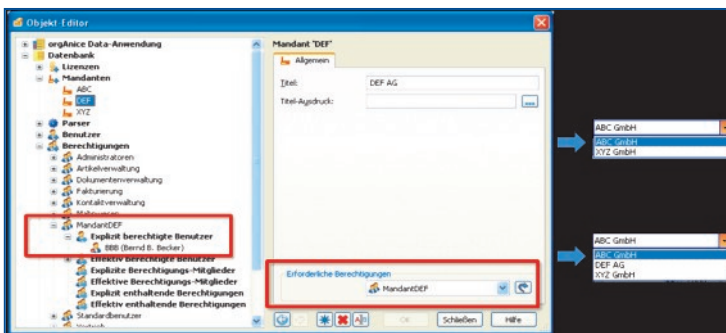

ORGANICE ENTERPRISE 2010

FUNKTIONSAUFTEILUNG

Database Server

- Mandantenobjekte
- Berechtigungen
- Zuordnung zu Datensätzen

Applikation

- Absenderangaben
- Vererbung der Zuordnung
- Nummernkreise
- Mandantenordner

BESONDERHEITEN

- Zurzeit maximal 31 Mandanten möglich
- Es gibt immer einen Mandanten („Default“), die VBA-Makros sind jetzt immer „Multi-Site-Fähig“.
- Zurzeit kein Löschen von Mandanten möglich (in Kürze verfügbar)
- Kalender und Alarmliste zeigen Einträge aller Mandanten an, unabhängig von der Filtereinstellung.

ORGANICE ENTERPRISE 2010

ÜBERSICHT ORGANICE RECHTE- UND FILTER-SYSTEM

Mit der orgAnice Multi-Site-Mandantenfähigkeit bietet die orgAnice Software Factory ein Rechte- und Filtersystem der Extraklasse.

orgAnice Technologie stellt mit der orgAnice Software Factory 2010 ein Rechte- und Filtersystem bereit das keine Wünsche offen lässt. Damit sind benutzerfreundliche, rechtensichernde Systeme schnell und einfach zu realisieren.

Das orgAnice Benutzer-Rechte-Management basiert optional auf dem orgAnice oder auf dem Microsoft Office Directory Rechtesystem. Es erlaubt fast beliebige Bedingungen zu bilden und ist eingebunden in das ActiveDirectory von Windows. Die Rechte sind auf jedem SQL-Datensatz vermerkt.

| | |
|--|---|
| <p>Neu: Multi-Site-Mandantenfähigkeit <i>- für den Entwickler und Administrator</i> - bis zu 31 Mandanten können einem Nutzer für jede Tabelle in einer abschottend/ offenen Beziehung zugeordnet werden. Die Rechte sind auf jedem SQL-Datensatz vermerkt. Voraussetzung: MS SQL -> orgAnice Enterprise</p> | <p>Neu: Horizontale Filter <i>- für den Entwickler und Administrator</i> - Es können beliebig viele Filter pro orgAnice Tabelle gesetzt werden. Die Filter werden in die Anwendung integriert. Voraussetzung: MS SQL -> alle orgAnice Versionen</p> |
| <p>Relationale Bindung <i>- für den Entwickler</i> Bindet Datensätze relational und filtert damit die relational unter-/ übergeordneten Datensätze. -> alle orgAnice Versionen</p> | <p>Markierungs-System <i>- für den Anwender</i> Steht jedem Anwender zur Verfügung. -> alle orgAnice Versionen</p> |
| <p>Datensatzberechtigungen <i>- für den Entwickler und Administrator</i> Rechtezuordnung über Bedingungen per Excelance. Es bleiben keine Wünsche offen. Rechte lassen sich über datensatzbezogene Ausdrücke einschränken. -> ab orgAnice Professional</p> | <p>Dokumentenschutz <i>für den Anwender</i> Steht jedem Anwender zur Verfügung Schützt Ihre Dokumente unabhängig vom bestehenden Rechtesystem. -> alle orgAnice Versionen</p> |

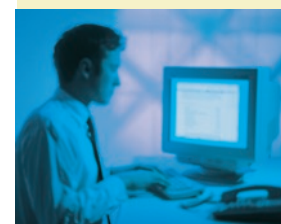

ORGANICE ENTERPRISE 2010

VERGLEICH ORGANICE-EDITIONEN

| | BASIC | STANDARD | PROFESSIONAL | ENTERPRISE |
|---|-------|----------|--------------|------------|
| Adressverwaltung | ● | ● | ● | ● |
| Kontaktmanagement | ● | ● | ● | ● |
| Aktivitätenverfolgung | ● | ● | ● | ● |
| Korrespondenzverwaltung | ● | ● | ● | ● |
| Serienbriefunktionalität | ● | ● | ● | ● |
| Dokumentenverwaltung | ● | ● | ● | ● |
| Terminplanung/Kalender | ● | ● | ● | ● |
| E-Mail-Anbindung | ● | ● | ● | ● |
| TAPI-Telefonie | ● | ● | ● | ● |
| TWAIN-Schnittstelle | ● | ● | ● | ● |
| Fax-Anbindung | ● | ● | ● | ● |
| Fakturierung | ● | ● | ● | ● |
| Erweiterbarkeit mit orgAnice-AddOns | ● | ● | ● | ● |
| Einbindung von ActiveX-Komponenten | ● | ● | ● | ● |
| Datenbank Import/Export | ● | ● | ● | ● |
| Customizing Tabellen/Felder | ● | ● | ● | ● |
| Multilanguage (ab 10/2009) | ● | ● | ● | ● |
| orgAnice WebClient | * | * | * | ● |
| Customizing VBA-Entwicklungsumgebung | - | ● | ● | ● |
| Unterstützung Microsoft SQL Server 2005/2008 | - | ● | ● | ● |
| Voll- / Teilreplikation | - | * | ● | ● |
| Datensatzberechtigung | - | - | ● | ● |
| Benutzerverwaltung über Active Directory | - | - | ● | ● |
| Multisite- / Mandanten- Fähigkeit | - | ** | ** | ● |

LEGENDE:
 ● Feature enthalten, - Feature nicht enthalten, * optional, AddOn-Lizenz notwendig
 ** optional, AddOn-Lizenz für alle Benutzer notwendig,

